



# えんだより

育英幼稚園  
2021.7月号

真夏のような日差しを浴びて、子どもたちが植えたアサガオや夏野菜がグングンと伸びてきました。キュウリが大きくなってくると「もうとってもいい」と待ち切れない様子で、収穫をして薄切りにしたのを昼食時にいただいています。

冬眠していたカエルも元気に目覚めて、ザリガニ池に住み着いています。子どもたちは、園庭に出ると「カエルさん、今日もいるよ」「一緒に遊ぶのを楽しみにしてたんじゃない」と言いながら捕まえて、手に載せて「ぷにぷにしてかわいいね」「お目目がくりくりだよ」「お家作ってあげよう」と大きな桶に水を入れてカエルを入れると水の中を泳ぎ続けて縁まで来ると飛び跳ねて外に出ようします。「逃げないで」「お花も入れて可愛いお家にするからね」とカエルに語り掛けています。「見て、カエルさんの葉っぱ見付けたよ」「乗せてあげよう」と大きな葉っぱを水に浮かべてその上にカエルを乗せ「葉っぱのお船や」「カエルさん、お船に乗ったら静かだね」と話していると葉っぱが沈み始めました。「また、泳いでいるよ」「もう一枚葉っぱ乗せたら」「取ってくる」ともう一枚取ってきて葉を二枚重ねてカエルを乗せるとそれからは落ち着いて葉っぱの上に乗っていました。片付けの時間になると「バイバーイ」「また明日遊ぼうね」とカエルを池に逃がし、毎日カエルとの出会いを楽しみにしています。

子どもたちにとって、幼稚園にいる小さな生き物はすべて大切な友達です。生き物に思いを寄せて、気持ちよく暮らせるようにいろいろと試したり工夫したりしながら一緒に遊んでいます。遊びながら、気付いたり発見したりすることが面白くて、それをまた別の場面でも活用しようとしています。そのような経験を積み重ねながら、驚いたり感動したりして心を動かしそれを友達と共有することで、その感動体験がイメージとして心の中に蓄えられていきます。子どもたちの感動をしっかりと受け止め、豊かなイメージにつなげていきたいと思えます。

**まつ組お泊り保育** 20日(火)～21日(水)

お泊り保育は遊戯室で行います。

詳細については1日(木)の説明会で文書を配布いたします。

**園庭開放** 7月26日(月)～8月6日(金) 土・日曜日を除く。

夏休み中、在園児と未就園児を対象に園庭を開放いたします。

小学生は在園児と未就園児の兄弟(小学生)に限り、参加できます。

保護者の方はお子様の遊んでいる様子をよく見て事故がないように気を付けてください。

園庭開放時、教師は子どもを見ていません。



## 連絡事項

\*自分で汗を拭くことができるように、ポケットにハンカチを入れて持たせてください。

\*水遊びで服が濡れたり、汗をかいたりして幼稚園で着替えることが多くなります。着替えの入っている袋を常に見て、着替え用の服・下着・靴下を補充してください。

\*ミニトマトは、7月1日～9日の間に持ち帰ってください。トマトが色づき始めるとカラスに食べられます。夏休み中、収穫を楽しんでください。

秋にチューリップとピオラを植えますので、植木鉢と支柱は10月に幼稚園に持って来ていただきます。持ってきていただく日は、後日お知らせします。



## 7月のスケジュール

日	月	火	水	木	金	土
				1	2	3
				誕生会 お泊まり保育説明会	未就園児教室 「つくし」	
4	5	6	7	8	9	10
	かきかた(まつ)		体操 七夕		未就園児教室 「つくし」	
11	12	13	14	15	16	17
		かきかた(まつ)	体操	預かり保育最終	一学期終業式 午前保育	
18	19	20	21	22	23	24
		お泊まり保育	お泊まり保育	海の日	スポーツの日	
25	26	27	28	29	30	31
	園庭開放 10:00~11:30 同園会(1年生)	園庭開放 10:00~11:30	園庭開放 10:00~11:30	園庭開放 10:00~11:30	園庭開放 10:00~11:30	

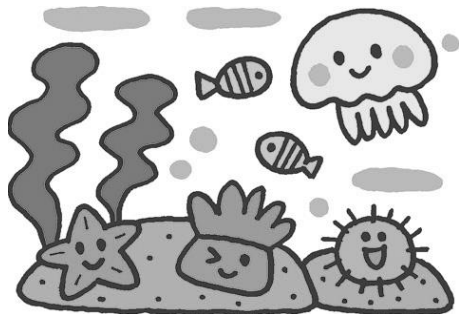

## 8月の主な予定

- 2日(月) 園庭開放 10:00~11:30
- 3日(火) 園庭開放 10:00~11:30
- 4日(水) 園庭開放 10:00~11:30
- 5日(木) 園庭開放 10:00~11:30
- 6日(金) 園庭開放 10:00~11:30
- 19日(木) 夏期保育
- 20日(金) 夏期保育(夜店ごっこ)
- 23日(月) 夏期保育
- 24日(火) 誕生会

8月の行事予定については、新型コロナウイルスの感染状況により、変更または中止になる場合があります。